

# ALLEGATO

## A.1

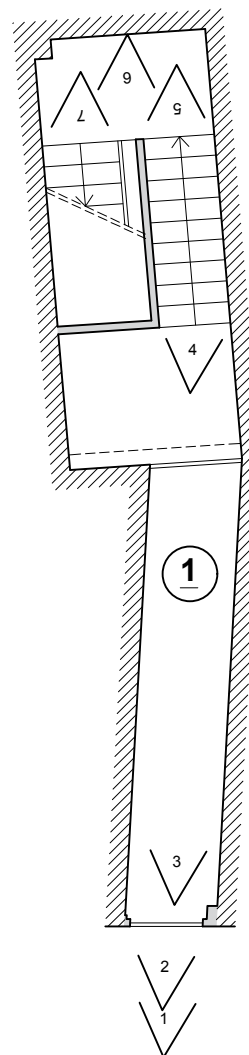

**PIANTA PIANO TERRA**  
**Punti di ripresa fotografica**



**PIANTA PIANO PRIMO**  
**Punti di ripresa fotografica**

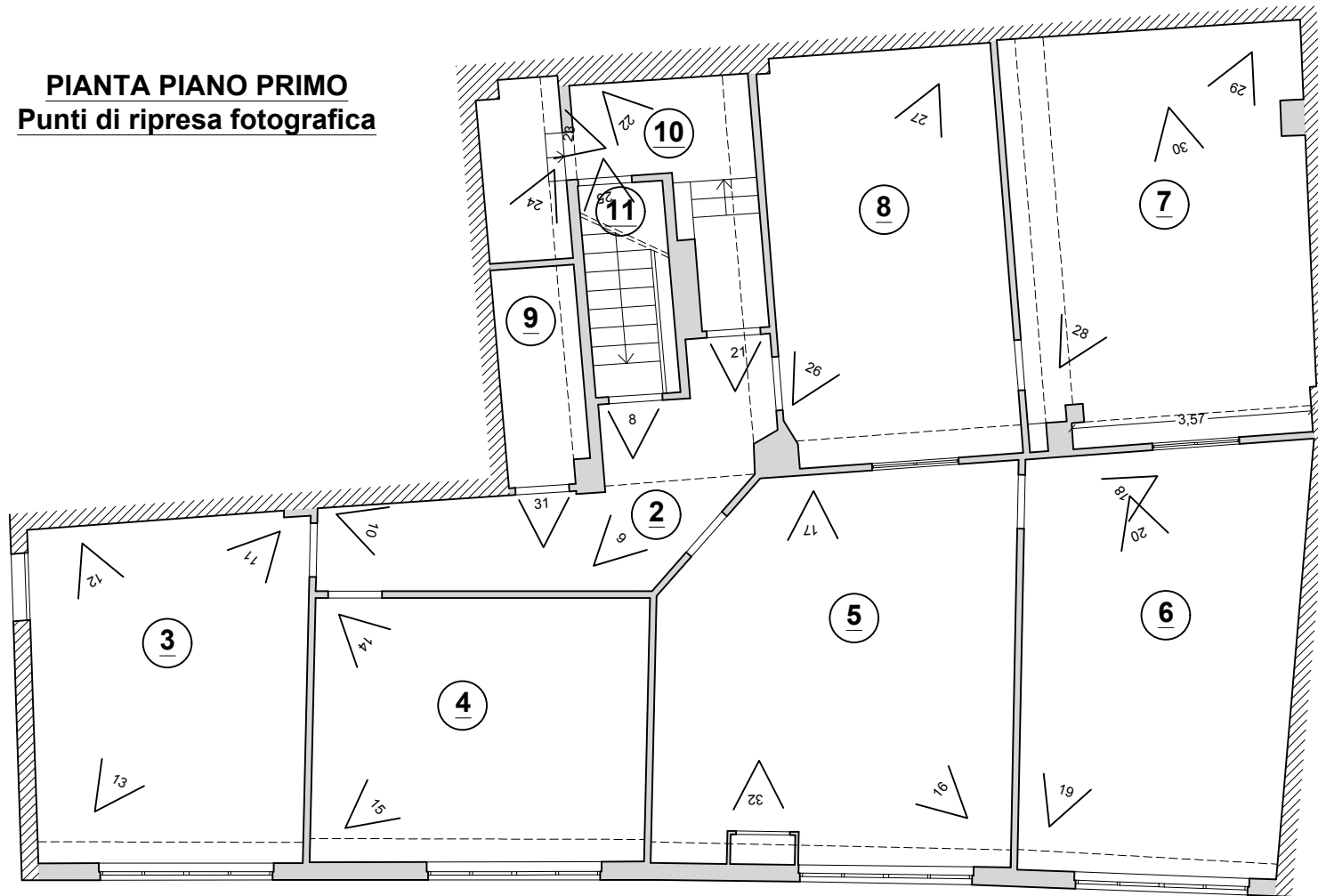



**Foto A – Localizzazione del Condominio, di cui il bene è parte, nel contesto Cittadino di Pontassieve (FI)**



**Foto B – Prospetto del Condominio, di cui il bene è parte, su Via della Repubblica, 19/21 Pontassieve**

**studio donato sabia architetto**

via dei rossi, 5/a-b – 50018 Scandicci/FIRENZE – e-mail: info@architetturasabia.it

**Proc. Esec. n° 174/2020**





**Foto C** – Vista del fabbricato condominiale su Via Palagi – in rosso il bene in esecuzione



**Foto D** – Vista ravvicinata sul prospetto condominiale su Via Palagi – in rosso il bene in esecuzione





**Foto 1** – Vista del portone di ingresso esclusivo dell'unità immobiliare su Via Palagi n. 68G



**Foto 2/3** – Sulla *sx* il portone di ingresso dalla strada pubblica - Sulla *dx* corridoio di accesso dal piano terra

**studio donato sabia architetto**

via dei rossi, 5/a-b – 50018 Scandicci/FIRENZE – e-mail: info@architetturasabia.it

**Proc. Esec. n° 174/2020**







**Foto 4/5** – Sulla *sx* vista dal basso della prima rampa di scale – sulla *dx* vista dal pianerottolo della rampa di scale e del corridoio di accesso al piano terra

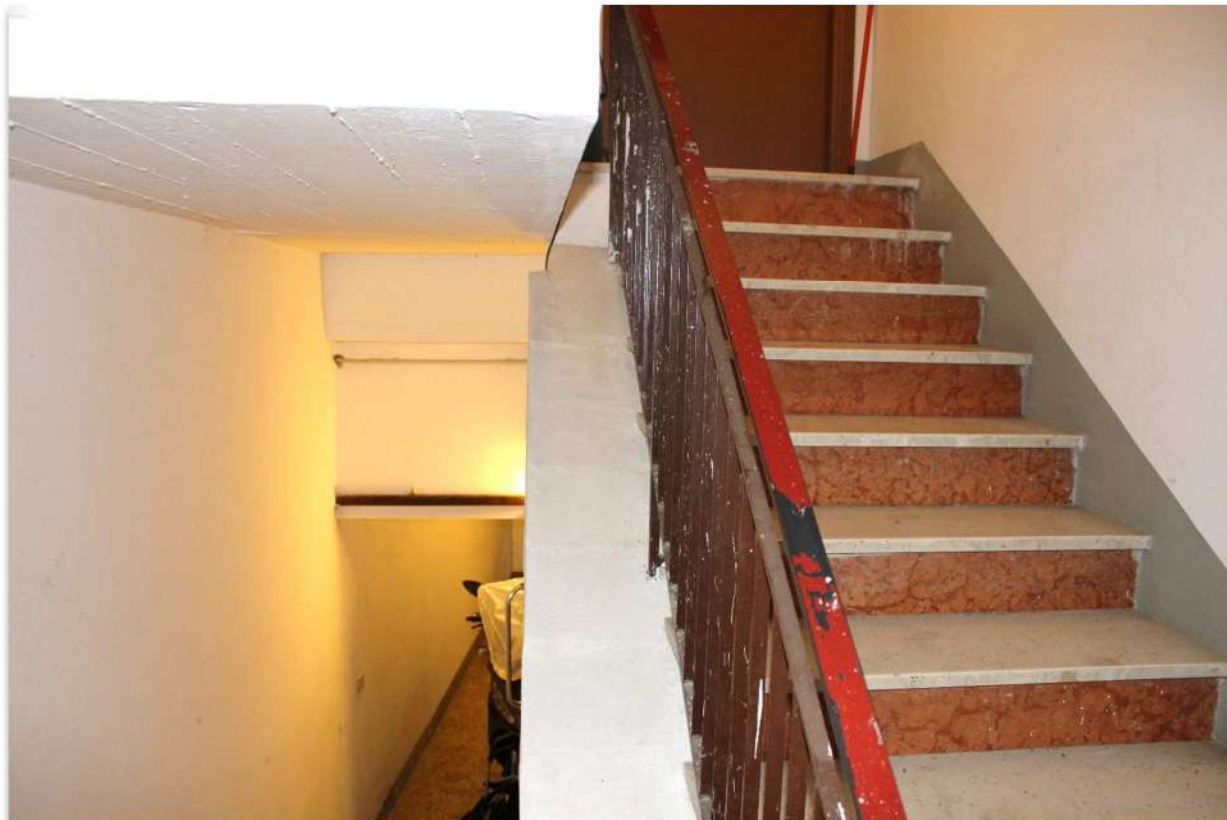

**Foto 6** – Vista dal pianerottolo della seconda rampa di scale di accesso all'u. i.





Foto 7/8 – Sulla *sx* rampa di scale di accesso all'u.i. - sulla *dx* vista della stessa rampa dall'interno dell'u.i.



Foto 9 – Vista (parziale) del disimpegno (in sequenza da *sx*: porta di ingresso all'u.i., al bagno/wc (vano 10), al vano 8 e al vano 5







**Foto 10** – Vista (parziale) del corridoio (in sequenza da sx; porta di ingresso al vano 9 (ripostiglio), al vano 5 e al vano 4



**Foto 11** – Vista parziale del vano 3 (attuale Cucina/Pranzo)





Foto 12 – Vista parziale del vano 3 (attuale Cucina/Pranzo - sullo sfondo vetrata su Via Palagi)



Foto 13 – Vista parziale del vano 3 (attuale Cucina/Pranzo - vista verso la porta d'ingresso)





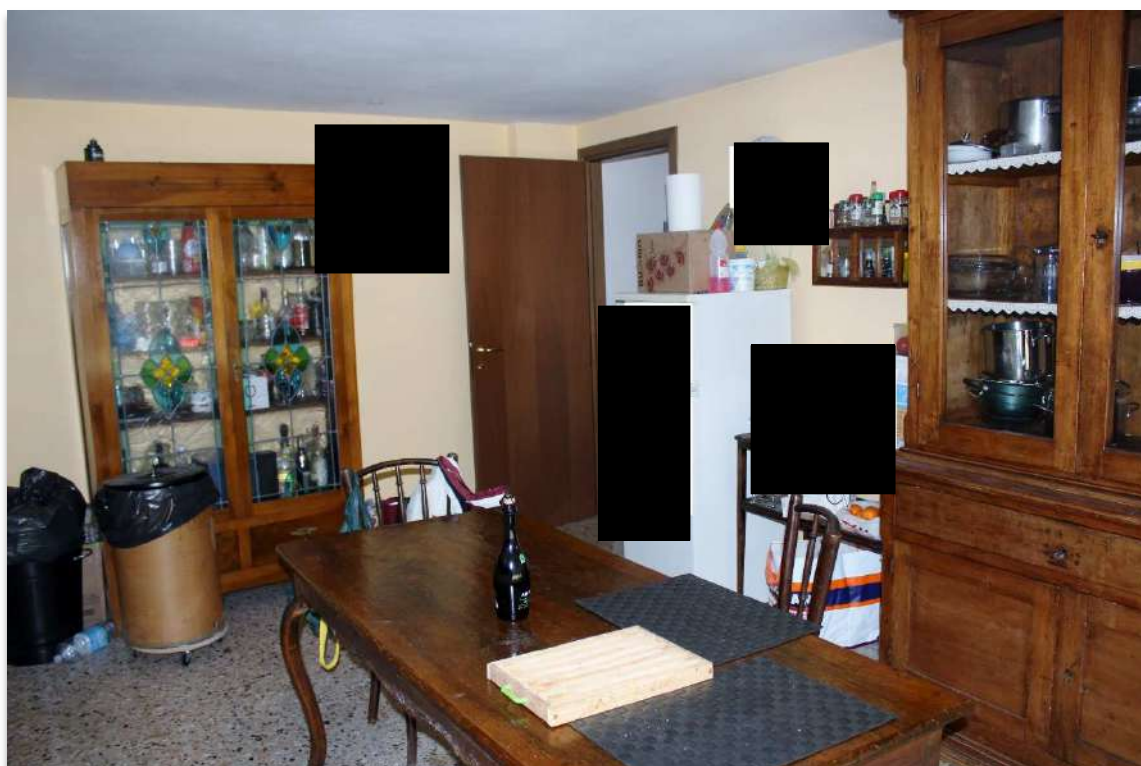

Foto 14 – Vista parziale del vano 4 (attuale camera da letto) sullo sfondo vetrata su Via Palagi



Foto 15 – Vista parziale del vano 4 (attuale camera da letto)







**Foto 16** - Vista parziale verso la porta d'ingresso del vano 5 (*attuale sala/soggiorno*)



**Foto 17** – Vista parziale del vano 5 (*attuale sala/soggiorno*) sullo sfondo vetrata su Via Palagi





**Foto 18** – Vista parziale verso la porta d'ingresso del vano 6 (*attuale camera da letto*)



**Foto 19** – Vista parziale del vano 6 (*attuale camera da letto*) - sullo sfondo finestra interna di seconda luce verso il vano 7)





Foto 20 – Vista parziale del vano 6 (*attuale camera da letto*) sullo sfondo vetrata su Via Palagi



Foto 21 – Vista (parziale) del vano 10 – bagno/wc







**Foto 22** – Vista (parziale) del bagno/wc (*vano 10*) verso la porta d'ingresso



**Foto 23** – Vista (parziale) del bagno/wc (*vano 10*)





**Foto 24** – Vista (parziale) del bagno/wc con cabina doccia (*vano 10*)



**Foto 25** – Vista (parziale) del ripostiglio scale (*vano 11*) con porta di accesso dal bagno/wc



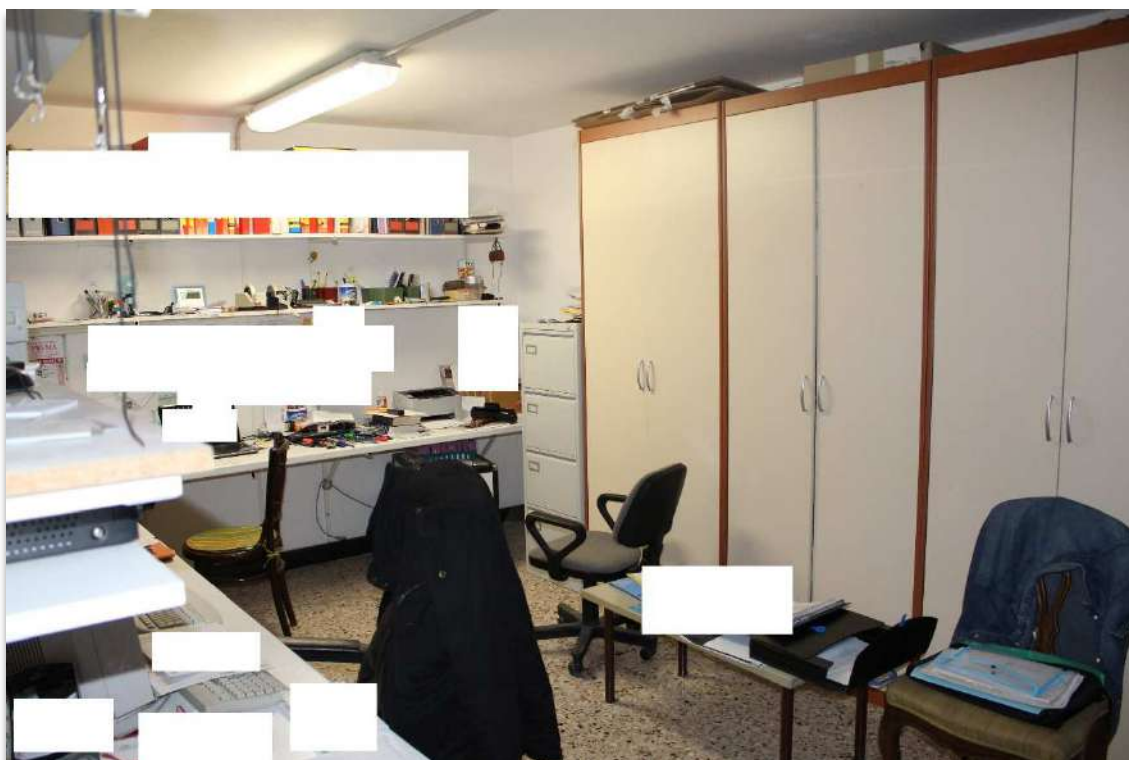

**Foto 26** – Vista parziale del vano 8 (*attuale ufficio*)



**Foto 27** – Vista parziale del vano 8 (*attuale ufficio*) - sullo sfondo finestra interna di seconda luce verso il vano 5)







Foto 28 – Vista (parziale) del vano 7 – Laboratorio



Foto 29 – Vista (parziale) del vano 7 – Laboratorio - sullo sfondo finestra interna di seconda luce verso il vano 6)

**studio donato sabía architetto**

via dei rossi, 5/a-b – 50018 Scandicci/FIRENZE – e-mail: info@architetturasabia.it

**Proc. Esec. n° 174/2020**

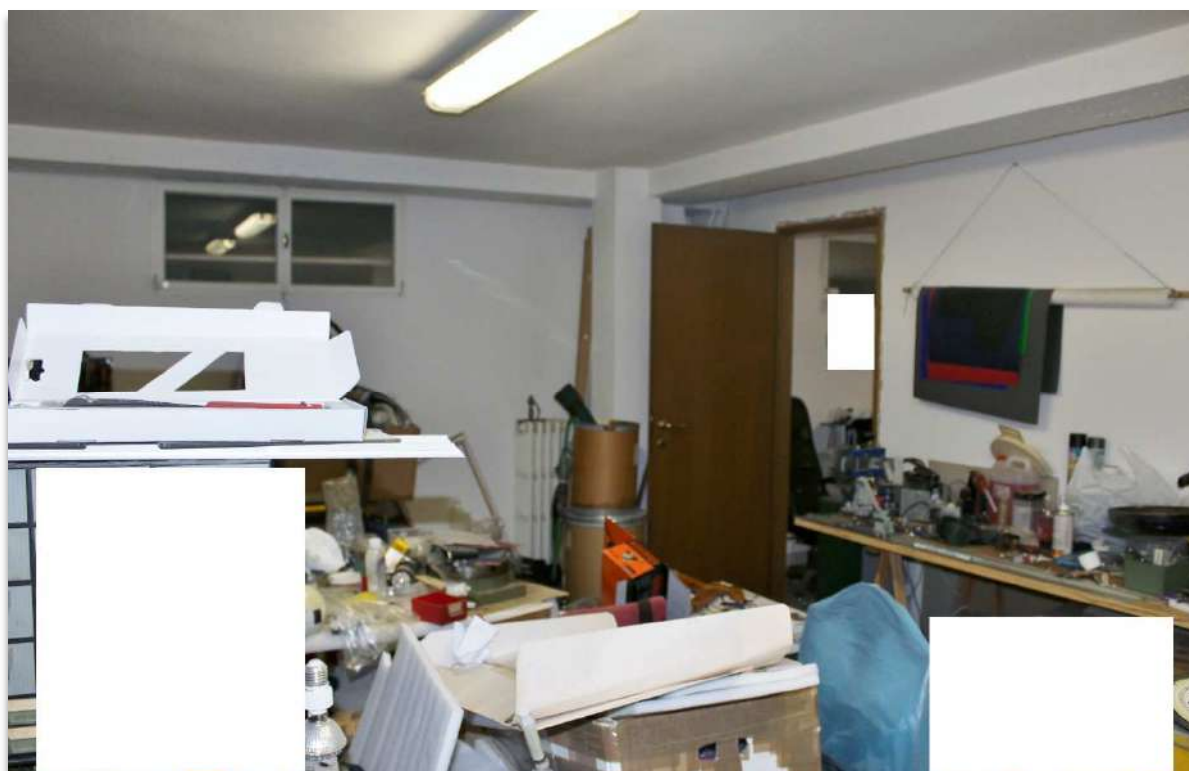
Firmato Da: SABIA DONATO Emesso Da: ARUBAPEC S.P.A. NG CA 3 Serial#: 43e9a409539e6d945db7315484e183fa



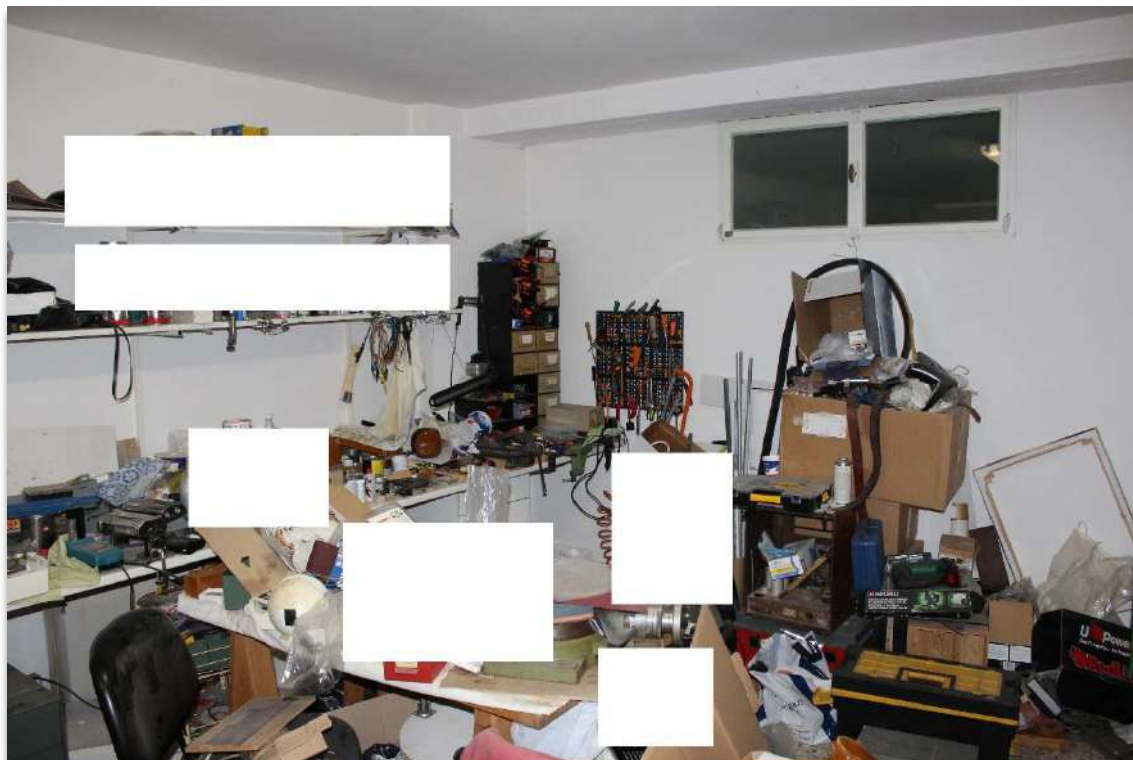

**Foto 30** – Vista (parziale) del vano 7 – Laboratorio - sullo sfondo finestra interna di seconda luce verso il vano 6)

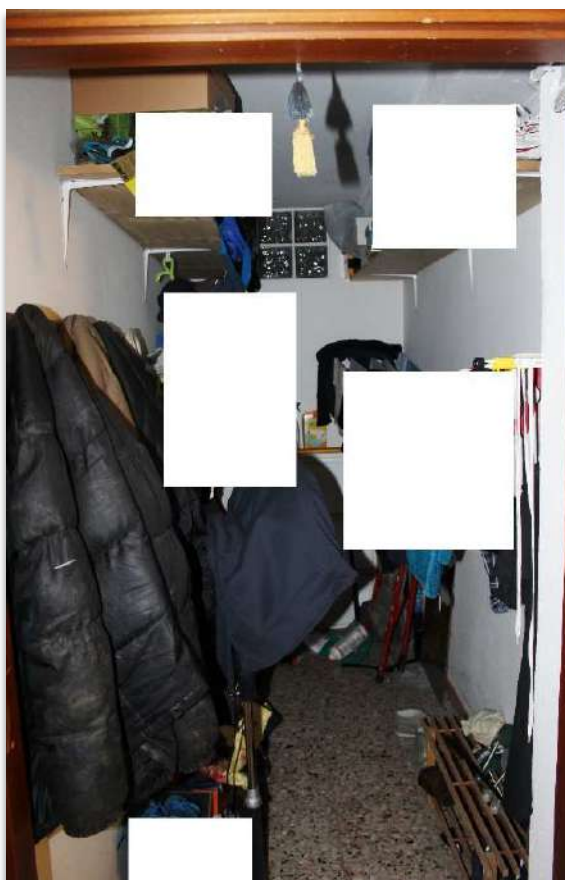

**Foto 31** – Vista del vano 9 – ripostiglio





**Foto 32** – Vista della caldaia per il riscaldamento e per la produzione di a.c.s. collocata all'interno di un copricaldaia in cartongesso posta nel vano 5

